

RUA

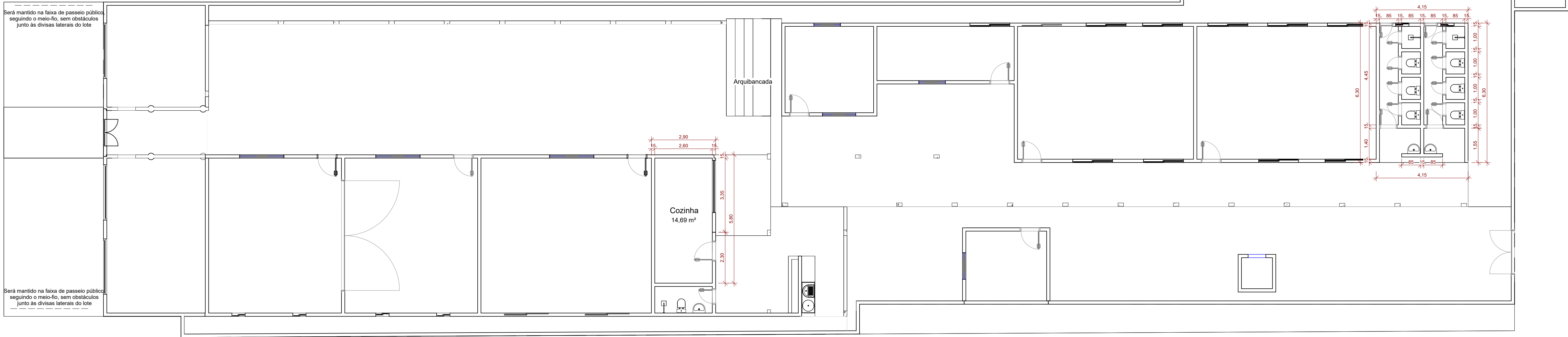

1 Planta Baixa - Térreo (Levantamento)
ESCALA 1 : 100



2 Planta de Situação
ESCALA 1 : 1000

TABELA DE JANELAS						
Modelo	Altura	Largura	Peitoril	Quant.	Tipo	Material
JA1	1,00	2,00	1,10	9	Correr (4 fls.)	Alumínio + Vidro
JA2	2,00	0,60	0,65	4	Correr (2 fls.)	Alumínio + Vidro
JA3	0,60	2,00	2,05	2	Correr (2 fls.)	Alumínio + Vidro
JA4	1,00	2,35	0,80	1	Grade Fixa	Janela maxim-ar, com grade, de alumínio
JA5	1,00	1,50	1,20	1	Correr (4 fls.)	Alumínio + Vidro
JA6	1,00	1,20	1,20	3	Correr (4 fls.)	Alumínio + Vidro
JA7	0,60	1,80	1,70	15	Correr (2 fls.)	Alumínio + Vidro
JA8	0,40	0,60	1,80	3	Correr (2 fls.)	Alumínio + Vidro
JA9	0,50	0,30	1,60	1	Basculante	Alumínio + Vidro

TABELA DE PORTAS					
Modelo	Altura	Largura	Quant.	Tipo	Material
GR	1,00	2,50	3	Fixo	Grade de alumínio com pintura preta
Portão	1,80	1,20	1	Porta de Abrir	Portão de alumínio com pintura preta
Portão2	2,48	1,96	1	Porta de Abrir	Portão de abrir em alumínio com detalhe em chapa ondulada
Portão3	3,00	4,96	1	Porta de Abrir	Portão de abrir em alumínio com detalhe em chapa ondulada
PPNE	2,10	0,90	1	Porta de Abrir PNE	Porta de abrir de madeira PNE
PT1	2,10	0,80	12	Porta de Abrir	Madeira
PT2	2,10	0,60	1	Porta de Abrir	Madeira
PT3	2,10	0,70	2	Porta de Abrir	Madeira
PT4	1,80	0,60	8	Porta de Abrir	Porta em alumínio pintado, cor branca
Vão1	1,50	0,80	2	Vão livre	
Vão2	2,15	1,20	1	Vão livre	



PROJETO ARQUITETÔNICO

FOLHA
01/01

OBRA: Reforma e Ampliação da Escola Municipal de Ensino Infantil e Fundamental Paroquial Curupira
PROPRIETÁRIO(A): Município de Floresta do Araguaia
LOCAL: Escola Municipal de Ensino Infantil e Fundamental Paroquial Curupira - Floresta do Araguaia

ÁREAS		Município de Floresta do Araguaia CPF: CNPJ N°. 01.613.338/0001-81 PROPRIETÁRIO
TERRENO:	1214,88 m²	
CONSTRUÇÃO:		LUCAS OLIVEIRA DANTAS ENGENHEIRO CIVIL CREA/PA: 886058/D-PA
Área construída	707,63m²	
Área a construir	49,17 m²	
TOTAL	756,80 m²	
TAXA DE OCUPAÇÃO	62,3%	

ESCALA:	DATA:	DESENHO:
Como indicada	MARÇO/2025	LILIAM JOSELIA
CONTEUDO:		

Planta Baixa (Levantamento), Tabela de Janelas, Tabela de Portas , Planta de Situação
"TUDO POSSO NAQUELE QUEM ME FORTALECE" (FILIPENSES 4.13)

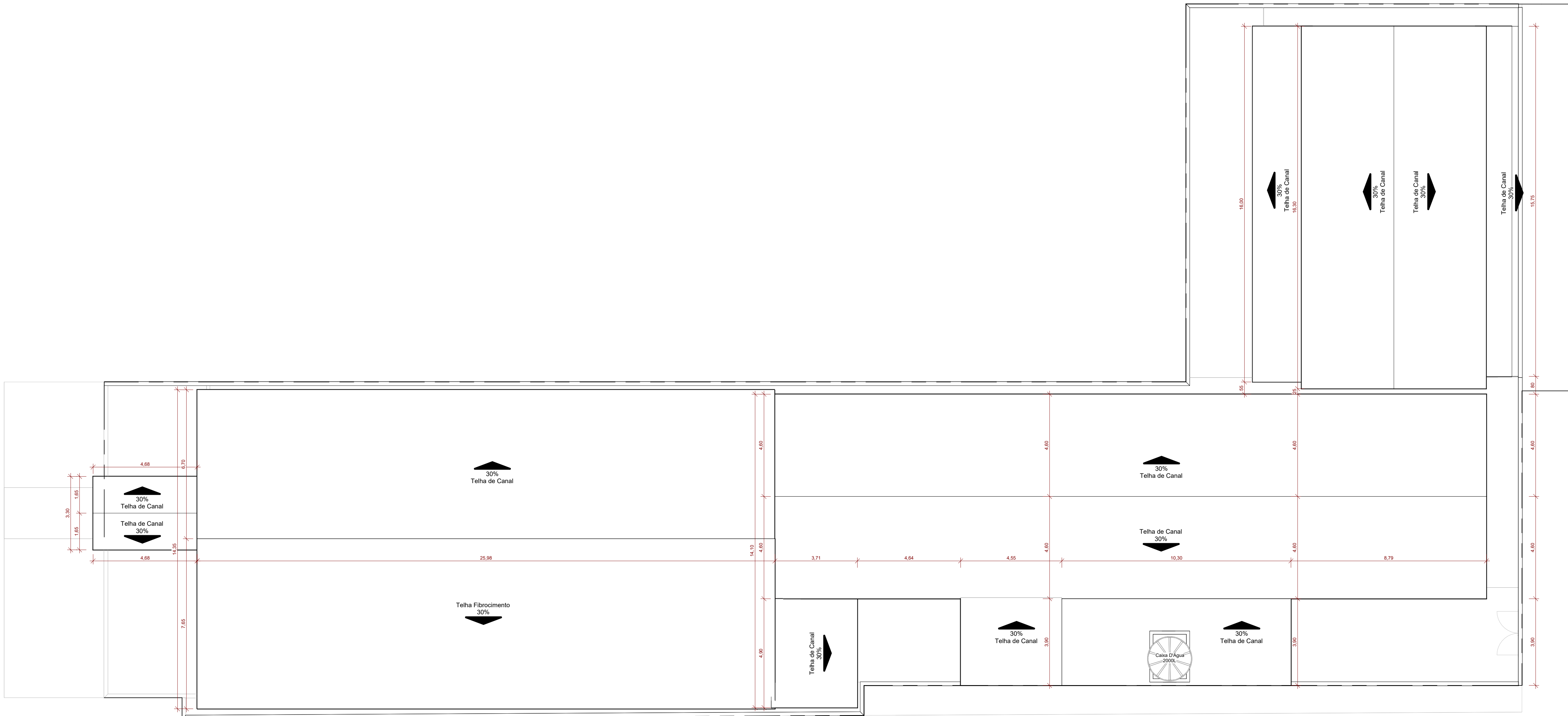

1 Planta de Cobertura (Final)
ESCALA 1 : 100

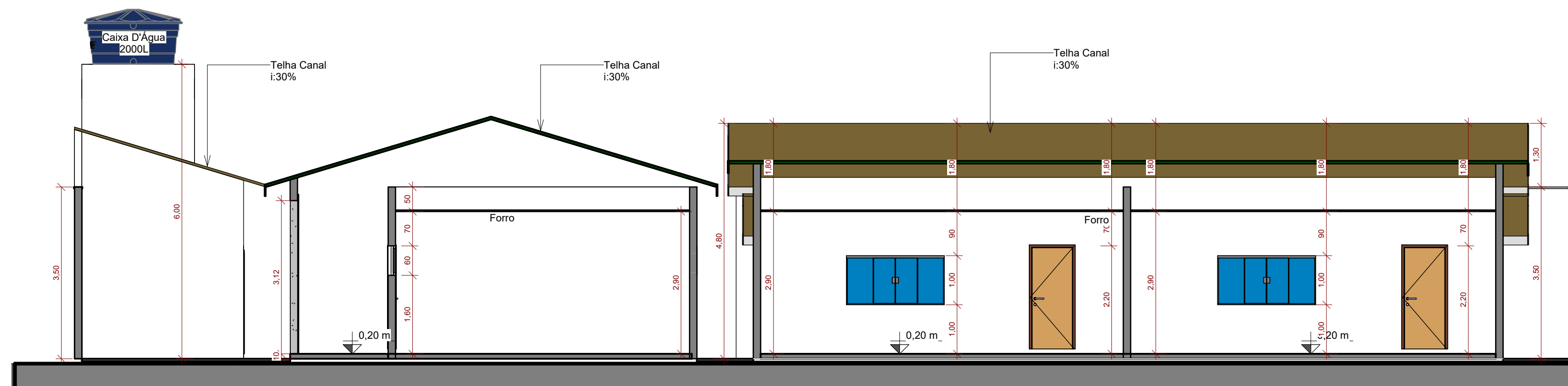

2 Corte B-B
ESCALA 1 : 75

PROJETO ARQUITETÔNICO

FOLHA 02/01

OBRA: Reforma e Ampliação da Escola Municipal de Ensino Infantil e Fundamental Paroquial Curupira

PROPRIETÁRIO(A): Município de Floresta do Araguaia

LOCAL: Escola Municipal de Ensino Infantil e Fundamental Paroquial Curupira - Floresta do Araguaia

ÁREAS	
TERRENO:	1214,88 m²
CONSTRUÇÃO:	
Área construída	707,63m²
Área a construir	49,17 m²
TOTAL	756,80 m²
TAXA DE OCUPAÇÃO	62,3%

Município de Floresta do Araguaia
CPF/CNPJ N.º: 01.613.338/0001-81
PROPRIETÁRIO

LUCAS OLIVEIRA DANTAS
ENGENHEIRO CIVIL
CREA/PA: 886058/D-PA

ESCALA:	DATA:	DESENHO:
Como indicada	MARÇO/2025	LILIAM JOSELIA
CONTEUDO:		
Planta de Cobertura (Final), Corte B-B		

"TUDO POSSO NAQUELE QUEM ME FORTALECE" (FILIPENSES 4.13)

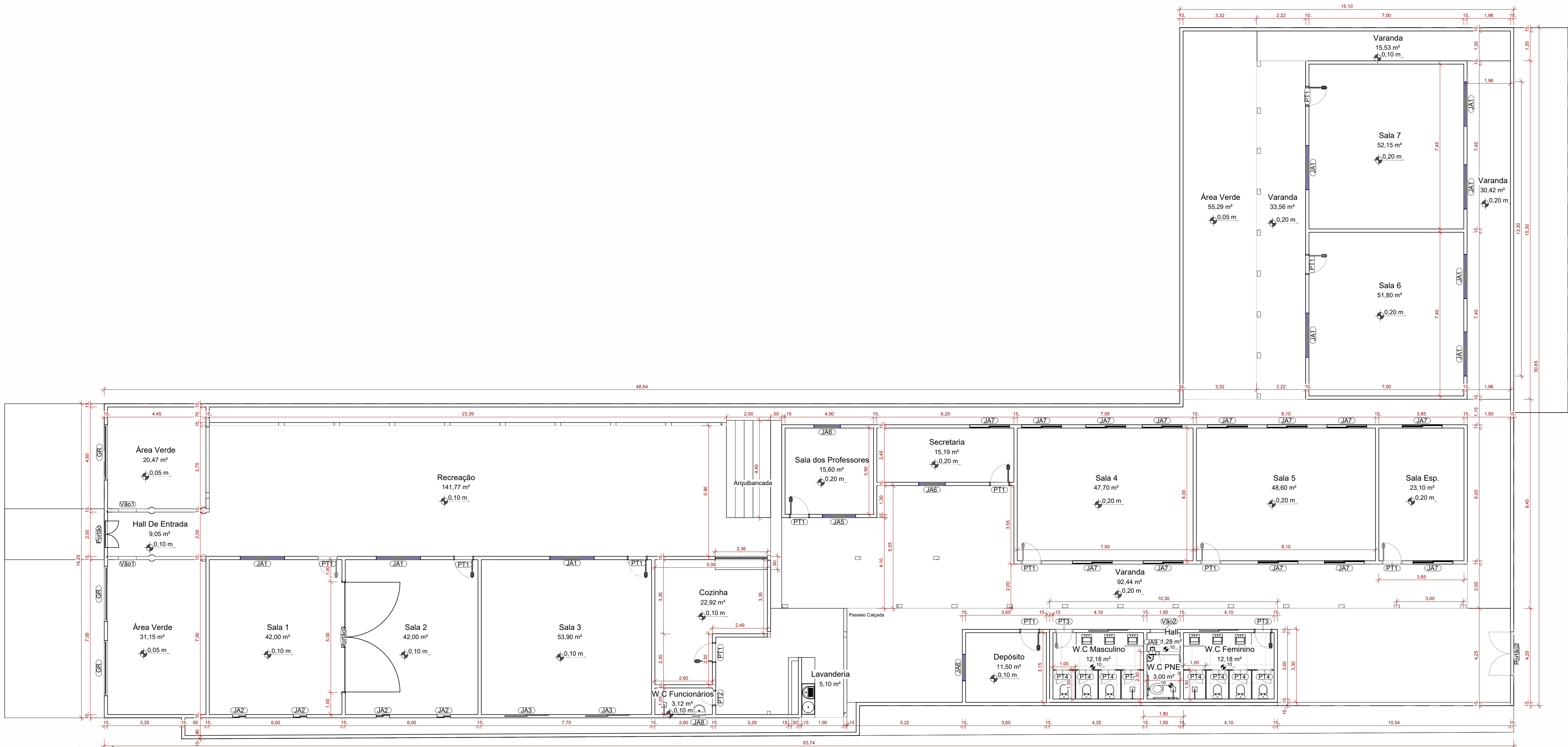

1 Planta Baixa - Térreo (Final)
ESCALA 1:100

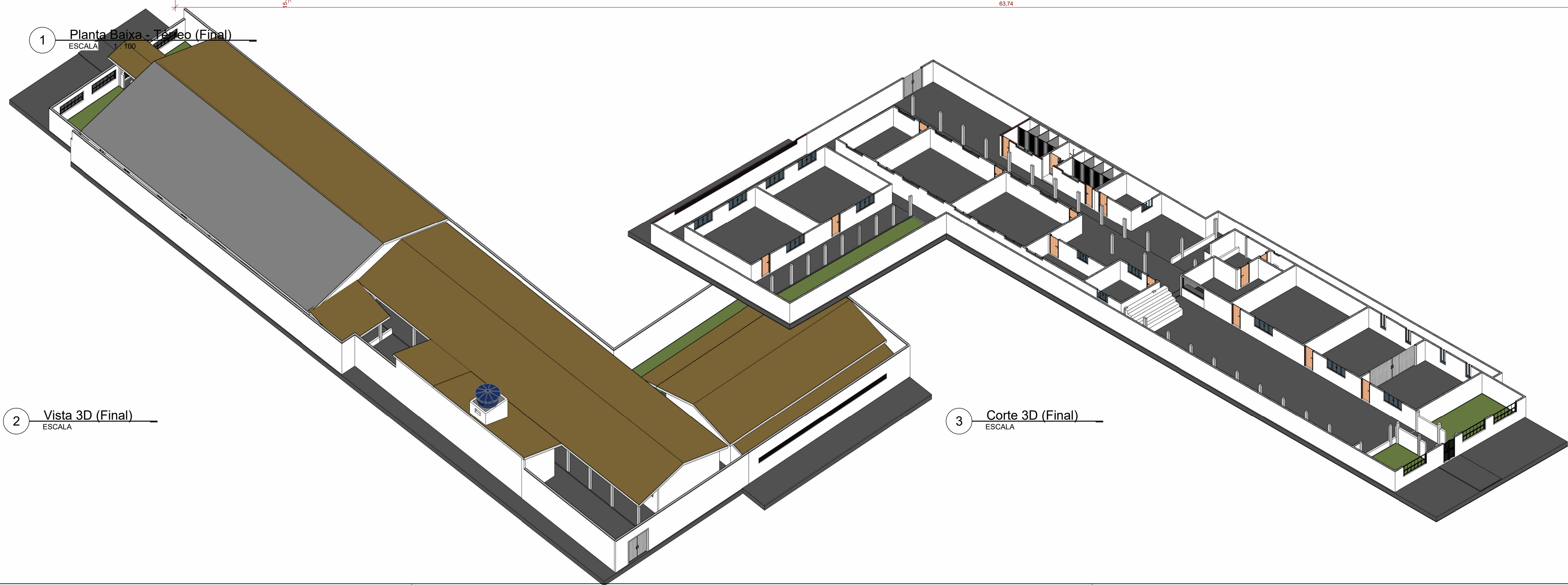

2 Vista 3D (Final)
ESCALA

3 Corte 3D (Final)
ESCALA



PROJETO ARQUITETÔNICO

FOLHA
04/01

OBRA: Reforma e Ampliação da Escola Municipal de Ensino Infantil e Fundamental Paroquial Curupira
PROPRIETÁRIO(A): Município de Floresta do Araguaia
LOCAL: Escola Municipal de Ensino Infantil e Fundamental Paroquial Curupira - Floresta do Araguaia

ÁREAS	
TERRENO:	1214,88 m²
CONSTRUÇÃO:	
Área construída	707,63m²
Área a construir	49,17 m²
TOTAL	756,80 m²
TAXA DE OCUPAÇÃO	62,3%

Município de Floresta do Araguaia
CPF/CNPJ N.º: 01.613.338/0001-81
PROPRIETÁRIO

LUCAS OLIVEIRA DANTAS
ENGENHEIRO CIVIL
CREA/PA: 886058/D-PA

ESCALA: 1 : 100 DATA: MARÇO/2025 DESENHO: LILIAM JOSELIA
CONTEUDO: Planta Baixa Térreo (Final), Vista 3D (Final), Corte 3D (Final)

"TUDO POSSO NAQUELE QUEM ME FORTALECE" (FILIPENSES 4.13)

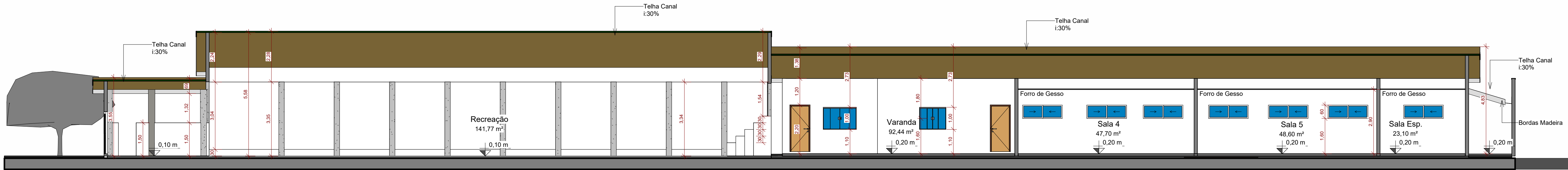

1 Corte A-A
ESCALA 1 : 100

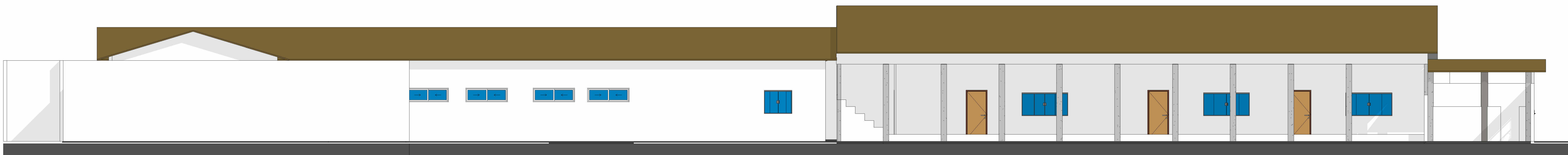

5 Fachada Lat. Esquerda
ESCALA 1 : 100

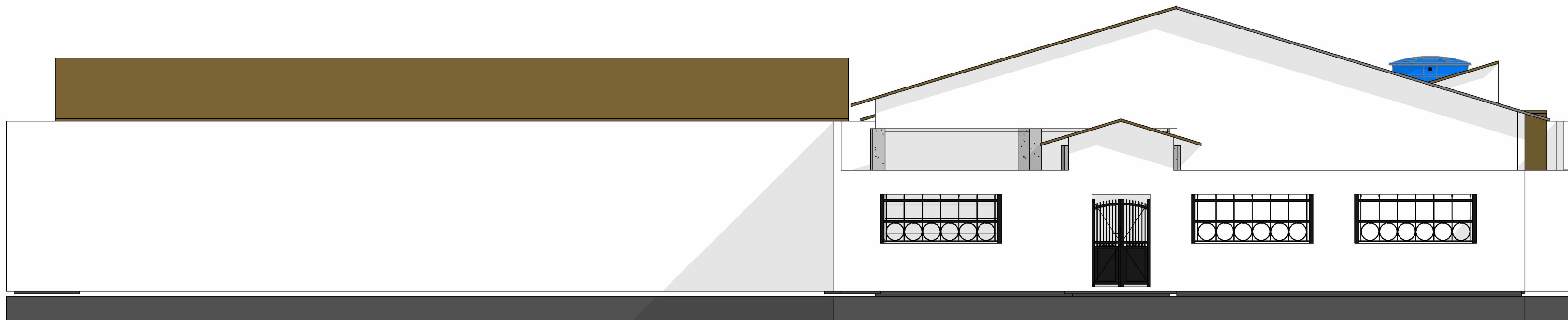

4 Fachada Rua
ESCALA 1 : 75

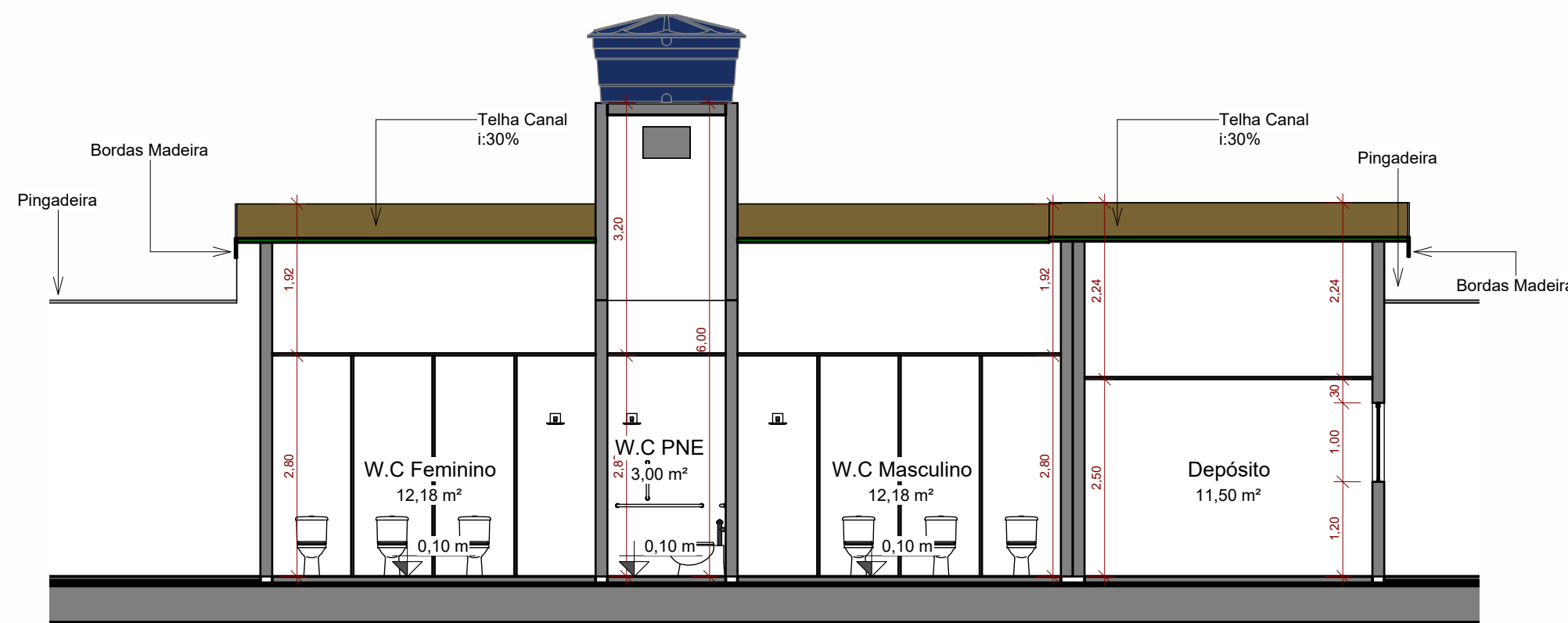

2 Corte C-C
ESCALA 1 : 75



PROJETO ARQUITETÔNICO

FOLHA
05/01

OBRA: Reforma e Ampliação da Escola Municipal de Ensino Infantil e Fundamental Paroquial Curupira
PROPRIETÁRIO(A): Município de Floresta do Araguaia
LOCAL: Escola Municipal de Ensino Infantil e Fundamental Paroquial Curupira - Floresta do Araguaia

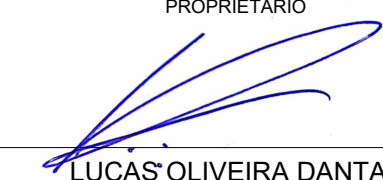
ÁREAS		<div>Município de Floresta do Araguaia CPF/CNPJ N°. 01.613.338/0001-81 PROPRIETÁRIO</div> <div> LUCAS OLIVEIRA DANTAS ENGENHEIRO CIVIL CREA/PA: 886058/D-PA</div>
TERRENO:	1214,88 m²	
CONSTRUÇÃO:		
Área construída	707,63m²	
Área a construir	49,17 m²	
TOTAL	756,80 m²	
TAXA DE OCUPAÇÃO	62,3%	

ESCALA: Como indicada DATA: MARÇO/2025 DESENHO: LILIAM JOSELIA

CONTEUDO: Corte A-A, Fachada Lateral Esquerda, Fachada Sul, Corte C-C
"TUDO POSSO NAQUELE QUEM ME FORTALECE" (FILIPENSES 4.13)